

# SCHELLEBELLE en de KALKENSE MEERSEN

## Charmant dorp geeft toegang tot natuurwandeling in stiltegebied

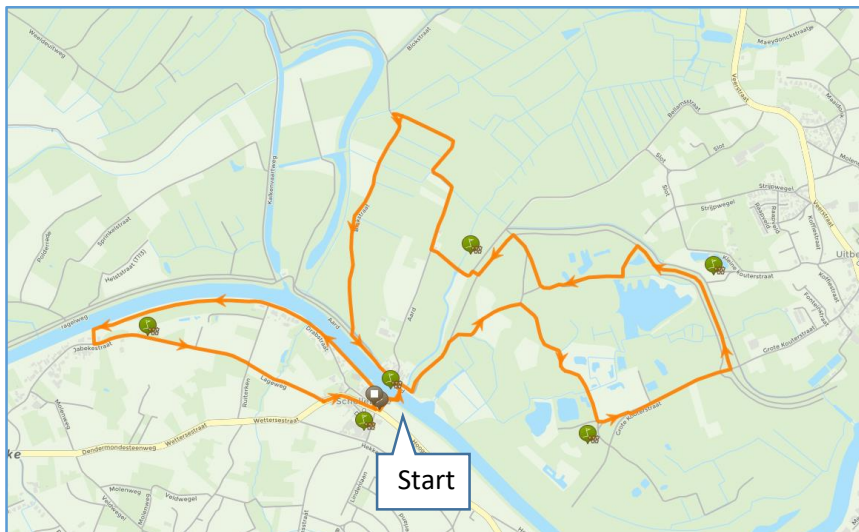

Bekijk op mobiel



### Belangrijke richtlijnen!

- Op de veerboot is een mondk masker verplicht
- Smijt uw afval niet weg en houd uw hond ten allen tijde aan de leiband.
- De Galloway-koeien worden niet graag aangeraakt.

### Routegegevens

<u>Aantal kilometer:</u>	8,75 km
<u>Parcours:</u>	vlak verhard en onverhard
<u>Troeven:</u>	* Charmante dorpskern Schellebelle * Oversteek met de veerboot * Stiltegebied Kalkense Meersen * Wandelen tussen Galloway-koeien * Boomkwekerijen
<u>Startplaats:</u>	Dorp, Schellebelle
<u>Parking:</u>	Voldoende
<u>Signalisatie:</u>	Deels via wandelknooppunten
<u>Diensturen veerboot:</u>	Weekdagen: 7u-18u Weekend: 9u-18u Middagpauze: 12u30-13u

In samenwerking met Natuurpunt Scheldeland

### Routebeschrijving

Start dorpsplein Schellebelle Knooppunt (KP) 1 - Richting de Schelde en de veerdienst van Schellebelle. Door aan de bel te luiden, laat je de veerman- of vrouw weten dat je wilt oversteken - Aan de overkant, bij KP2, volgen we een lus van ongeveer 6km via wandelknooppunten. Deze volgorde dien je te lopen: 2 – 4 – 96 – 93 – 99 – 92 – 98 – 95 – 97 – 23 – 22 – 2.

Wandelknooppunten? Deze route gebruikt rode knooppuntenborden. Elk knooppuntenbord bevat een cijfer. Tijdens je route volg je de cijfers van je route om probleemloos van start tot finish te wandelen.

Eenmaal we ons opnieuw hebben laten overzetten met de veerboot hebben we de keuze. Of we keren huiswaarts of we wandelen nog een extra lus van 2,5 km. Pad naast de schelde rechts - 3<sup>de</sup> links Helstraat - Einde links Jabekestraat – Rechtdoor tot eindpunt via Lageweg

### Ontdek de route en win !!!

Neem een foto van jou bij een van volgende herkenningspunten langsheen de route en stuur deze digitaal door naar [oostvlaanderen@landelijkegilden.be](mailto:oostvlaanderen@landelijkegilden.be). Elke maand loten we een winnaar uit voor een pakket hoeve- en streekproducten ter waarde van 25 euro. Eind maart verloten we onder alle ingezonden foto's een weekendje 'Logeren in Vlaanderen' ter waarde van 250 euro. Opgelet: Wij zullen af en toe een foto posten op onze Facebookpagina. Indien je dit niet wilt, gelieve dit expliciet te vermelden.

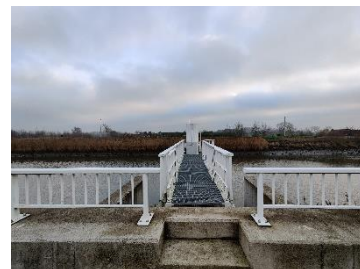

# Beter Buiten wandeling

# SCHELLEBELLE en de KALKENSE MEERSEN

## Charmant dorp geeft toegang tot natuurwandeling in stiltegebied



### Enkele hoogtepunten



#### 1. Dorpskern Schellebelle

Door haar ligging aan het natuurgebied de 'Kalkense Meersen' en haar pittoreske maar levendige dorpsplein is het kleine dorpje Schellebelle (gemeente Wichelen) een kleine toeristische trekpleister. In 2005 werd Schellebelle verkozen tot mooiste dorpsnaam van Vlaanderen. Een volksetymologische verklaring veronderstelt dat de dorpsnaam afkomstig is van de schel-klinkende bel waarmee men de veerboot kon roepen, terwijl een andere veelgehoorde verklaring luidt dat men de bocht in de Schelde vanaf Franse boten *quelle belle* noemde. Enkele bezienswaardigheden zijn de Sint-Jan Onthoofdingkerk, het gemeentehuis en het Kot, een klein gebouwtje in het centrum, oorspronkelijk een roephuisje, later een kleine gevangenisruimte. Schellebelle is ook de thuis van Lingerie Van de Velde.



#### 2. Veerdienst

Het veer van Schellebelle is een van de oudste overzetten op de Benedenschelde. Het veer zou aan het begin van de 13e eeuw ontstaan zijn nadat de Scheldeloop gewijzigd was waardoor de landelijke wijk Aard van Schellebelle werd afgesneden.



#### 3. Kalkense Meersen

Dit natuurgebied is één van de laatste stiltegebieden in onze provincie en ligt tussen de dorpskernen van Kalken, Overmere, Uitbergen, Schellebelle en Wetteren. Het meersengebied is 600 hectare groot en kent prachtige weiden en uitgestrekte bloemrijke graslanden.

#### 4. Galloway runderen

Een Galloway is een hoornloos en donker behaard runderras dat oorspronkelijk uit het zuidwesten van Schotland komt. Zij worden vaak ingezet in natuurgebieden als grote grazers. Ze hebben weinig zorg nodig en zijn niet agressief. Je ziet hen soms ook grazen

#### 5. Ringdijk i.k.v. Sigmaplan

In het kader van het Sigmaplan werd een deel van de Kalkense Meersen in 2015 herbestemd als gecontroleerd overstromingsgebied met een nieuwe ringdijk. Het gebied binnen de ringdijk zal volgens de schattingen één keer om de vijftig jaar overstromen om het water van de Schelde te bufferen. Met de inrichtingen van het Sigmaplan werd ook het wandelnetwerk in deze regio gehervat.

#### 6. Streek van boomkwekerijen

De omgeving van Wetteren staat bekend om zijn vele boomkwekerijen. Dit zorgt voor een specifiek uitzicht. Ook op het einde van onze wandeling komen we er enkele tegen.



Zin om ook onze andere Beter Buitenwandelingen in Oost-Vlaanderen te ontdekken? Bezoek onze **website** <https://www.landelijkegilden.be/beterbuiten> of onze **Facebookpagina** 'Beter Buitenwandelingen'

# Beter Buiten wandeling